

# 應檢附文件範例

## 郵政匯票(範例)

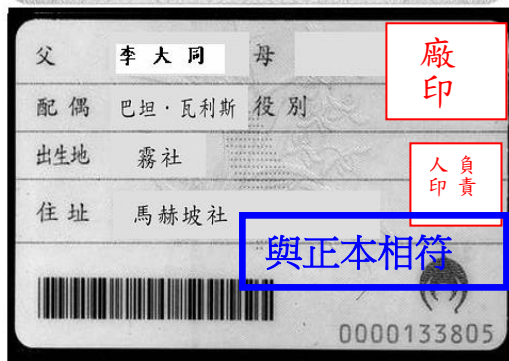

## 負責人身分證(範例)



## 公司登記(範例)

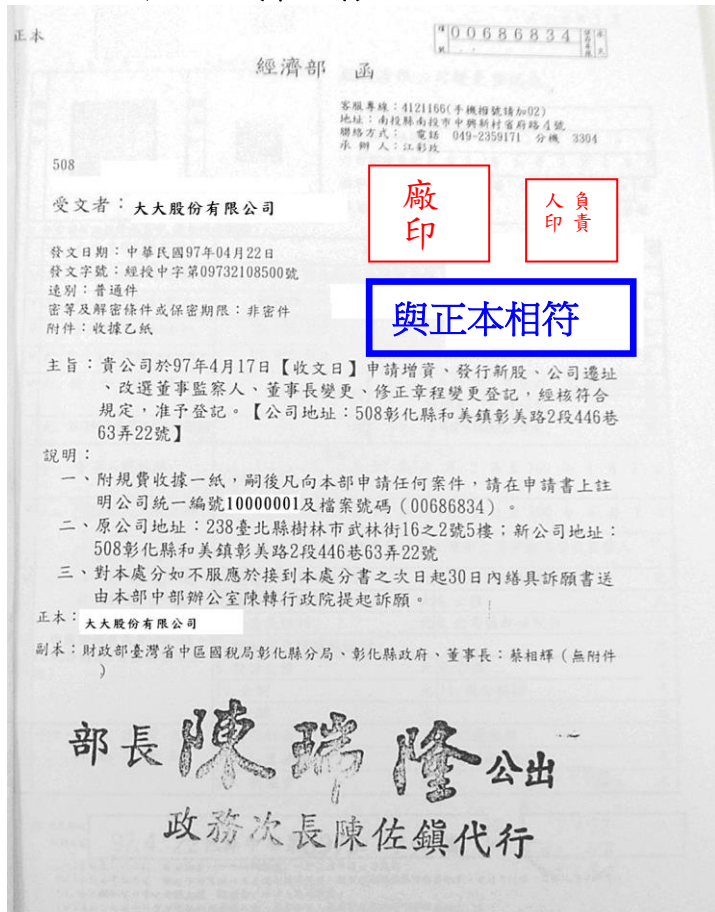

## 水費收據(範例)

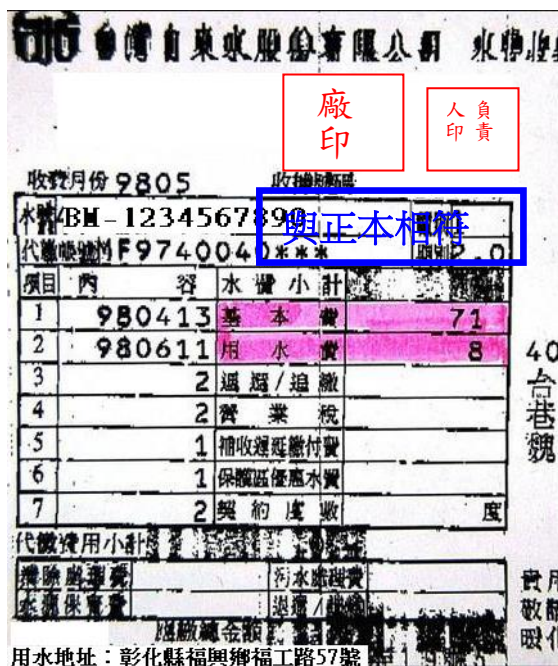

## 地籍圖謄本(範例)

地籍圖謄本 電腦字第006764號  
 土地坐落：彰化縣福興鄉三豐段572地號1筆  
 本謄本與地籍圖所載相符(實地界址以復丈監界結果為準)  
 資料管轄機關：本謄本核發機關：主任：  
 中華民國九十四年二月三日



廠印 人負責

與正本相符

## 土地登記謄本(範例)

土地登記第二類謄本(地號全部)  
 福興鄉三豐段 572-0000 地號  
 列印時間：民國96年03月19日10時27分 頁次：1  
 本謄本係網路申請之電子謄本，由彰化縣地政事務所自行印  
 謄本檢査字：096NG005424REG70A1C85174126AFDA23  
 P A 2 7 9 D 5 D F B，可至：http://land.hinet.net 查驗本謄本之正確性  
 二林地政事務所主任 劉坤松  
 二林地政字字號S424號  
 資料管轄機關：彰化縣二林地政事務所 謄本核發機關：彰化縣二林地政事務所

\*\*\*\*\* 土地標示部 \*\*\*\*\*  
 登記日期：民國96年02月09日 等則：12 登記原因：分割 4667.67 平方公尺  
 地目：田 使用地類別：丁種建築用地  
 民國96年以前公告土地現值：\*\*\*\*\*620元/平方公尺  
 其他登記事項：分割增加地號：1615-1  
 \*\*\*\*\* 土地所有權部 \*\*\*\*\*  
 (001) 登記次序：0001-000 登記日期：民國96年02月09日 登記原因：共有物分割  
 原因發生日期：民國96年02月05日  
 所有權人：陳進丁 彰化縣東城村2鄰中央路23號  
 權利範圍：全部 \*\*\*\*\* 分之1 \*\*\*\*\*  
 權利字號：096二資字第00133號  
 當期申報地價：096年01月\*\*\*\*\*30.0元/平方公尺  
 前次移轉現值或原規定地價：  
 089年01月 \*\*\*\*\*700.0元/平方公尺  
 歷次取得權利範圍：全部 \*\*\*\*\*  
 其他登記事項：(空白)  
 \*\*\*\*\* 土地他項權利部 \*\*\*\*\*  
 (001) 登記次序：0001-000 權利種類：抵押權  
 收件日期：民國96年03月02日 字號：二地資字第00020號 登記原因：設定  
 登記日期：民國96年03月02日  
 權利人：彰化縣大城鄉農會  
 地址：彰化縣大城鄉東城南平路256號  
 債權範圍：全部  
 權利價值：本金最高限額新台幣\*\*14,642,420元正  
 存續期間：自96年03月01日至126年03月01日  
 清償日期：依照各債權約定  
 利息：依照各債權約定  
 遲延利息：依照各債權約定  
 違約金：依照各債權約定  
 債務人：陳進丁  
 權利標的：所有權  
 標的登記次序：0006  
 設定權利範圍：全部  
 設定義務人：陳進丁  
 證明書字號：096二資字第000266號  
 共同擔保地號：永光段 1615-0000 1616-0000  
 1619-0000  
 其他登記事項：(空白)  
 \*\*\*\*\* 附註 \*\*\*\*\*  
 ※注意：一、本謄本係依電子簽章法規定，由本所網路申請之電子謄本，其內容與地籍圖所載相符，且經本所主任簽章，其效力與地籍圖所載相符。  
 二、為確保權益，應上網至http://land.hinet.net 查驗本謄本之正確性。  
 三、本謄本係依電子簽章法規定，由本所網路申請之電子謄本，其內容與地籍圖所載相符，且經本所主任簽章，其效力與地籍圖所載相符。

廠印 人負責

與正本相符

## 土地使用分區證明(範例)

彰化縣福興鄉公所(函)  
 1年 存限  
 05129 編號  
 受文者：李大同 先生 發文日期：中華民國 94 年 09 月 27 日  
 女士 發文字號  
 主旨：核發台端前向本所申請之都市計畫土地使用分區(或公共設施用地)證明書 繳款書第 025705 號  

段別	小段	地號	都市計畫案名	土地分區(或公共設施用地)名稱	是否為公共設施保留地	計畫書中特別土地使用規定	有關公共設施負擔比率之規定	備註
三豐		100	福興都市計劃	住宅區	<input type="checkbox"/>	<input type="checkbox"/> 市地重劃 <input type="checkbox"/> 是 <input type="checkbox"/> 否		
三豐		101	福興都市計劃	道路	<input type="checkbox"/>	<input type="checkbox"/> 區段徵收 <input type="checkbox"/> 是 <input type="checkbox"/> 否 <input type="checkbox"/> 徵購 <input type="checkbox"/> 未明定 <input type="checkbox"/> 其他		
以下	空白							

說明  
 一、所核發之都市計畫土地使用分區(或公共設施用地)證明書係依據公告實施之都市計畫圖及地籍套繪圖核對供參考，若作實施之依據應依都市計畫圖為準。  
 二、本證明書係就申請地號查核都市計畫土地使用分區(或公共設施用地)及計畫說明書中之特殊土地使用規定，如以地籍圖方式查核開發、公共設施負擔比率之規定，等予以查核。至於計畫書中其他土地使用分區管制之規定，如使用類別、使用性質、建築率、容積率、高度、前後院、側院及開發限制等之限制規定，請逕洽相關主管機關查詢。  
 三、本證明書有效期間6個月，證明書核發後有關土地位置、地號或都市計畫內容如經依法公告變更，應以公告變更者為準，不再另行通知。  
 四、未發布前經計畫地區應依都市計畫法第17條規定辦理。  
 五、依都市計畫法第4-2條規定都市計畫地區範圍內，應視實際情況設置道路、公園、綠地、廣場、停車場、兒童遊樂場、學校、市場等公共設施用地。  
 六、所請土地經查核如上：查覆內容須以使用分區(或公共設施用地)核定機關即縣府住宅及城鄉發展局核定為準，請逕洽之。

彰化縣福興鄉公所  
 授權主管課長執行  
 本案依分層負責規定

廠印 人負責

與正本相符

## 建物使用執照(範例)

彰化縣政府使用執照 致物使用建管(使)字第096年字第0000號  
 起造人：姓名 大太股份有限公司 負責人：李大  
 住址 彰化縣員林鎮員林路2段402巷42號  
 姓名 黃文清  
 設計人：事務所 黃文清建築師事務所  
 姓名 黃文清  
 監造人：事務所 黃文清建築師事務所  
 姓名 朱益賢  
 承造人：營造商 起上營造有限公司  
 門牌 彰化縣福興鄉三豐段572號  
 建築地點 地號 彰化縣福興鄉三豐段572號  

建造類別	新建	構造種類	鋼筋混凝土造
使用分區		層樓戶數	地上三層 壹棟壹戶
開工日期	玖拾肆年肆月貳拾捌日	竣工日期	玖拾伍年肆月貳拾陸日
建築物用途及類組別	供公眾使用建築物 作業廠房	工程造价	三、三〇三、〇〇〇元整

備註：  
 上列工程准予給照  
 縣長 卓伯源  
 中華民國 玖拾伍 年 伍 月 壹拾 日

廠印 人負責

與正本相符

備註：如廠地坐落於都市計畫內才需檢附分區證明。

# 環保證明文件(範例)

彰化縣環境保護局 函

機關地址：500 彰化市健興路1號2樓  
承辦人及電話：吳怡靜 04-7119055-305  
傳 真：7124091  
電子郵件：

受文者：大大股份有限公司  
(福興鄉萬興村福工路57號)

發文日期：中華民國 97 年 6 月 26 日  
發文字號：彰環水字第 0970024775 號  
送別：  
密等及解密條件或保密期限：  
附件：原申請資料及審查意見表影本各乙份

主旨：貴公司於彰化縣福興鄉萬興村福工路57號(地號福興鄉福工段57號)申請事業設立環保許可案，業經書面審核，隨函檢附審查意見表乙份，請 查照。

說明：  
一、復 貴公司 97 年 6 月 13 日申結字  
二、副本函送建設處，並檢附  
乙份。  
正本：大大股份有限公司  
副本：彰化縣政府建設處、本局 (綜合計畫課、水質保護課水二組)

局長陳宏益

與正本相符

本案依分層負責規定授權主管課(股)長執行

事業申請設立環保規定審查表

事業名稱	大大股份有限公司	地址	福興鄉福工路57號
審查結果	審 查 意 見		
環境影響	<input checked="" type="checkbox"/> 符合 <input type="checkbox"/> 不符合 <input type="checkbox"/> 其他		
水質	<input checked="" type="checkbox"/> 符合 <input type="checkbox"/> 不符合 <input type="checkbox"/> 其他		
空氣	<input checked="" type="checkbox"/> 符合 <input type="checkbox"/> 不符合 <input type="checkbox"/> 其他		
土壤及地下水	<input checked="" type="checkbox"/> 符合 <input type="checkbox"/> 不符合 <input type="checkbox"/> 其他		
廢棄物	<input checked="" type="checkbox"/> 符合 <input type="checkbox"/> 不符合 <input type="checkbox"/> 其他		
噪音	<input checked="" type="checkbox"/> 符合 <input type="checkbox"/> 不符合 <input type="checkbox"/> 其他		
其他	<input checked="" type="checkbox"/> 符合 <input type="checkbox"/> 不符合 <input type="checkbox"/> 其他		

事業基本資料表

製程 說明 (年/期/月/用/量)

玻璃採購 → 超音波清洗(委外) → 鍍反射層(委外)

脫水 ← 清洗 ← 磨邊(委外) ← 保護背漆(委外)

點膠 → 烘烤 → 電致變色材料製作 → 灌注

檢測 ← 封口

1. 員工生活廢棄物 625kg  
2. 廢水產生量 1.2噸/日 (生產用水1噸、員工生活廢水200kg)  
3. 原料：導電銀、導電玻璃各 137、560pcs、電解液 300kg、導電箔子 1075萬pn、環氧樹脂 100kg、UV膠 250kg  
4. 產品：後視鏡 11.25萬pcs

廠印 負責人印

與正本相符

事業基本資料表

製程 說明 (年/期/月/用/量)

玻璃採購 → 超音波清洗(委外) → 鍍反射層(委外)

脫水 ← 清洗 ← 磨邊(委外) ← 保護背漆(委外)

點膠 → 烘烤 → 電致變色材料製作 → 灌注

檢測 ← 封口

1. 員工生活廢棄物 625kg  
2. 廢水產生量 1.2噸/日 (生產用水1噸、員工生活廢水200kg)  
3. 原料：導電銀、導電玻璃各 137、560pcs、電解液 300kg、導電箔子 1075萬pn、環氧樹脂 100kg、UV膠 250kg  
4. 產品：後視鏡 11.25萬pcs

廠印 負責人印

與正本相符

# 工廠位置圖及建築面積換算(範例)

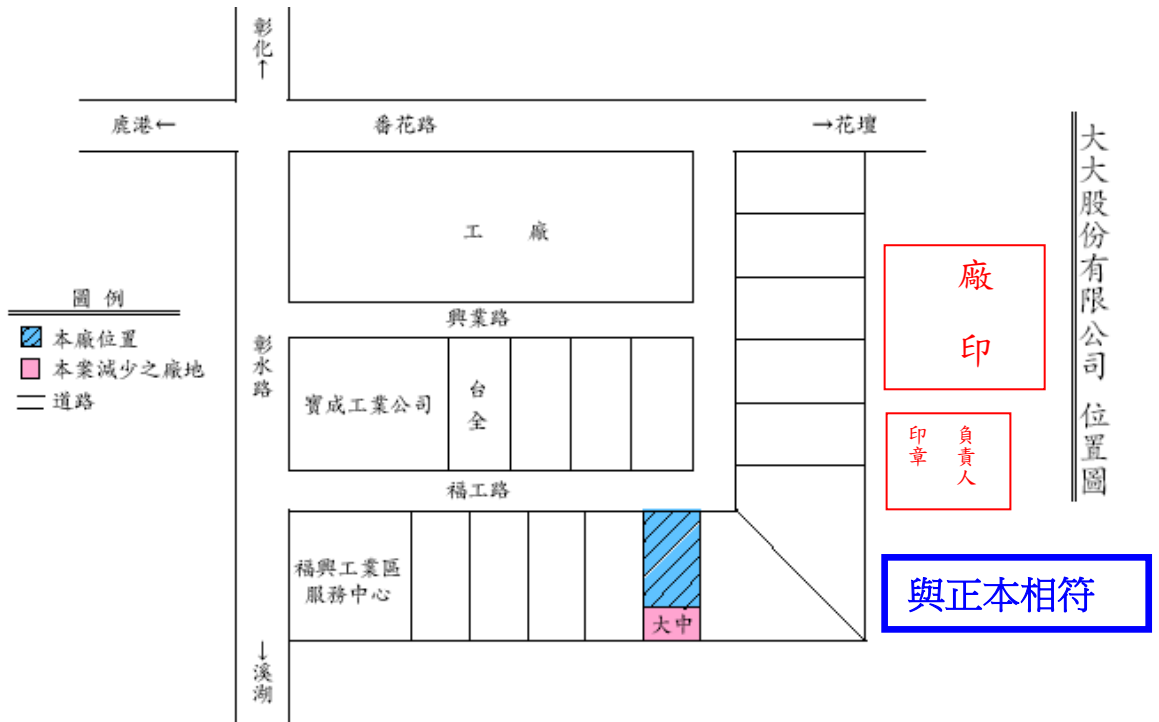

廠址：彰化縣福興鄉萬豐村福工路57號  
 地號：彰化縣福興鄉三豐段572地號(部份使用)

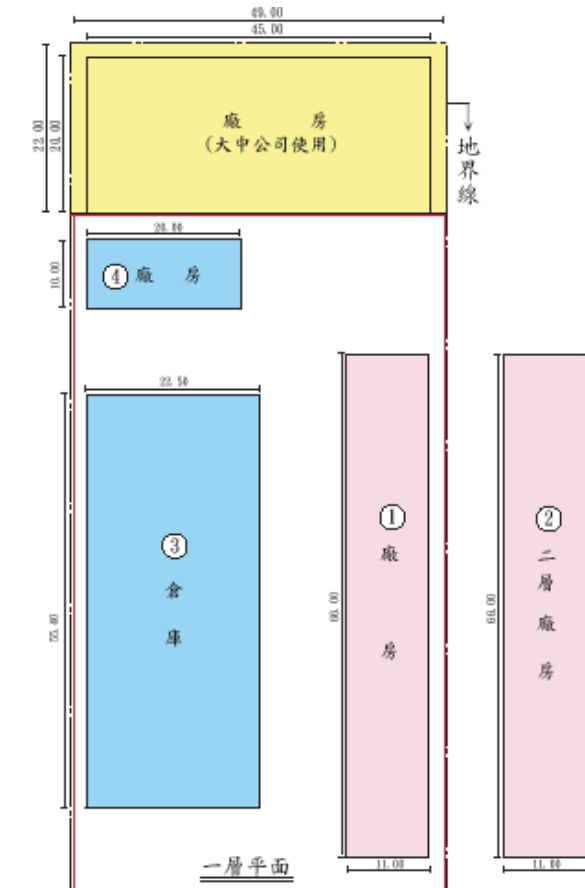

## 大大股份有限公司 建築配置圖

S:1/600

### 面積計算說明

土地面積：福興鄉三豐段572號(部份使用) = 3589.67m<sup>2</sup>  
 (4667.67-49\*22)

### 建築面積

① 一層廠房	66.00*11.00	= 726.00m <sup>2</sup>	福育85制工字(後)字8785使用範圍
② 二層廠房	66.00*11.00	= 726.00m <sup>2</sup>	
③ 一層倉庫	22.50*54.40	= 1224.00m <sup>2</sup>	福育84制工字(後)字82958使用範圍
④ 一層廠房	10.00*20.00	= 200.00m <sup>2</sup>	
合計：一層		2150m <sup>2</sup> 、二層	726m <sup>2</sup>

※備註：廠房：726+726+200=1652  
 其他建築：1224  
 合計：1652+1224 = 2876

圖例：
 

- 黃色方塊：本廠減少後使用廠地範圍
- 紅色方塊：減少供大中公司使用之廠地

廠印

印章 負責人

與正本相符

## 主要機器設備配置及電力容量換算表(範例)

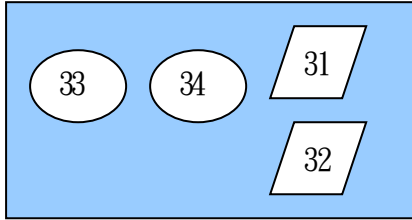

廠房 4

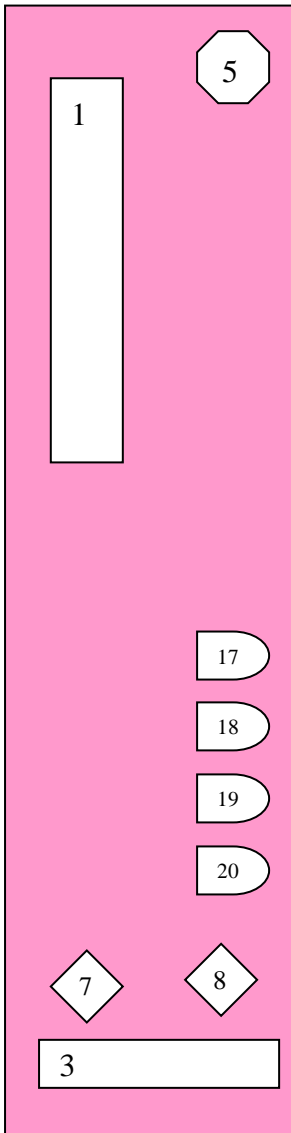

廠房 1

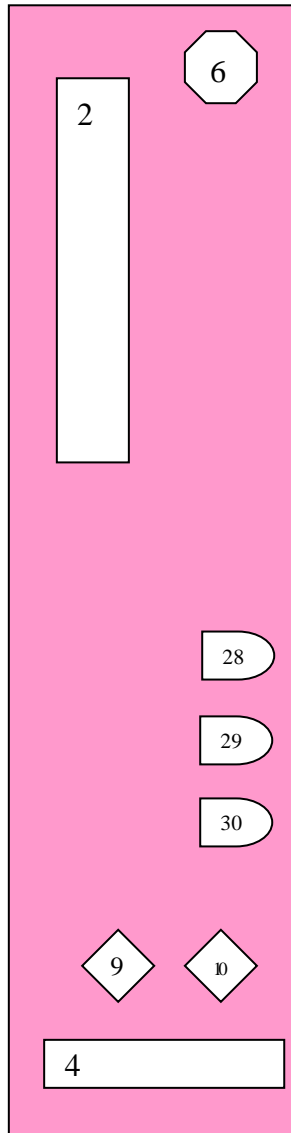

廠房 2

編號	機器名稱	馬力 hp	電熱 kw
1、2	鉋床	100*2=200	-
3、4	天車	20*2=40	-
5、6	空壓機	20*2=40	-
7、8、 9、10	電焊機	-	25*4=100
11-30	鑽床	2*20=40	
31、32	切削機	20*2=40	
33、34	磨床	20*2=40	
小計		400hp	100kw
合計		475Kw	

廠  
印

印章  
負責人

與正本相符